

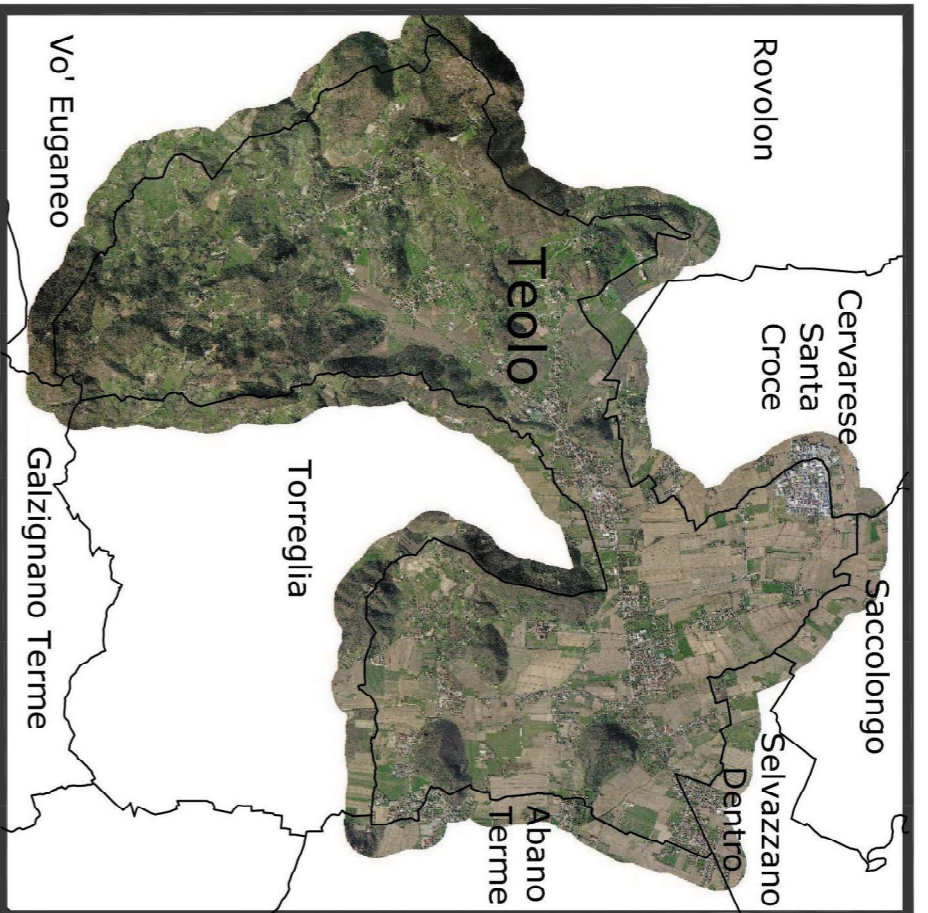

Carta delle Trasformabilità

Variante di adeguamento L.R. n. 14 del 6 giugno 2017

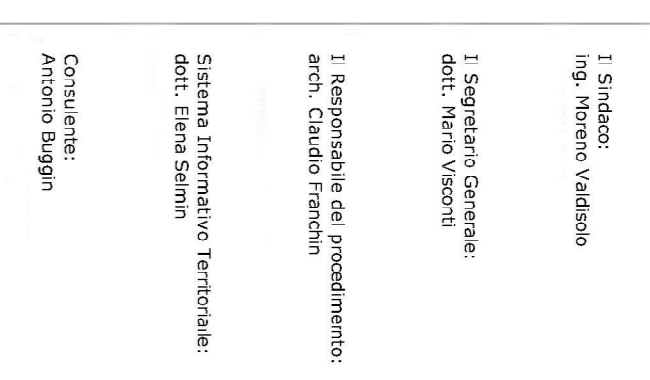

DATA gennaio 2019

Carta delle Trasformabilità
Ambiti Territoriali Omogenei

N.T.A.

Struttura del documento

4
Sum. 1:10.000

Legenda

N.T.A.

Contorni comunali

1

NON INQUADRANTE NEGLI AMBITI TERRITORIALI OMOGENEI

ATO 1 - Ambito di collegamento della Primina con i Comuni Euganei	Art. 76
ATO 2 - Ambito del Brentasse (Terminolo Euganeo)	Art. 77
ATO 3 - Ambito della grande vallata arbustiva	Art. 78

AZIENDI STRATEGICHE

Ambito di urbanizzazione consolidata prevalentemente residenziale	Art. 79
Ambito di urbanizzazione programmata	Art. 80
Ambito di urbanizzazione consolidata prevalentemente produttiva (Art. 79-A)	Art. 81
Zona di Urbanizzazione controllata (Z.U.C.) (Art. 79-A)	Art. 82
Limite di Z.U.C. non modificabile (Art. 79-A)	Art. 82
Edificazione diffusa	Art. 83
Ambito di riqualificazione e riconversione 1. ex Milano 2. ex Alzano 3. ex Alzano Tognoli 4. Alzano non termale 5. Alzano non termale 6. Alzano non termale 7. Alzano non termale	Art. 84

SERVIZI ED ATTIVITÀ

Linea preferenziale di sviluppo insediativo - Generale (di provenienza destinazione insediativa)	Art. 85
Linea preferenziale di sviluppo insediativo - Produttivo secondario - Terziario	Art. 87
Servizio di attrezzature di interesse comune di maggior rilevanza	Art. 88
Servizio di attrezzature di interesse da P.R.C. agente esistente	Art. 88
Servizio di attrezzature di interesse comune di maggior rilevanza (Nuove indicazioni comunali)	Art. 89
Servizio di attrezzature di interesse da P.R.C. agente esistente (Nuove indicazioni comunali)	Art. 89
Servizio di attrezzature di interesse da P.R.C. agente esistente	Art. 89
Valutabilità di progetto	Art. 118bis

VALORI E TUTELE

Area di tutela paesaggistica	Art. 102
Area di tutela paesaggistica	Art. 103
Area di tutela paesaggistica	Art. 104
Area di tutela paesaggistica	Art. 105
Area di tutela paesaggistica	Art. 106
Area di tutela paesaggistica	Art. 107
Area di tutela paesaggistica	Art. 108
Area di tutela paesaggistica	Art. 109
Area di tutela paesaggistica	Art. 110
Area di tutela paesaggistica	Art. 111
Area di tutela paesaggistica	Art. 112
Area di tutela paesaggistica	Art. 113
Area di tutela paesaggistica	Art. 114
Area di tutela paesaggistica	Art. 115
Area di tutela paesaggistica	Art. 116
Area di tutela paesaggistica	Art. 117
Area di tutela paesaggistica	Art. 118
Area di tutela paesaggistica	Art. 119
Area di tutela paesaggistica	Art. 120
Area di tutela paesaggistica	Art. 121
Area di tutela paesaggistica	Art. 121
Area di tutela paesaggistica	Art. 121

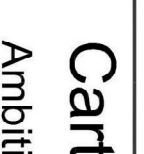

Carta delle Trasformabilità
Ambiti Territoriali Omogenei

Variante di adeguamento L.R. n. 14 del 6 giugno 2017

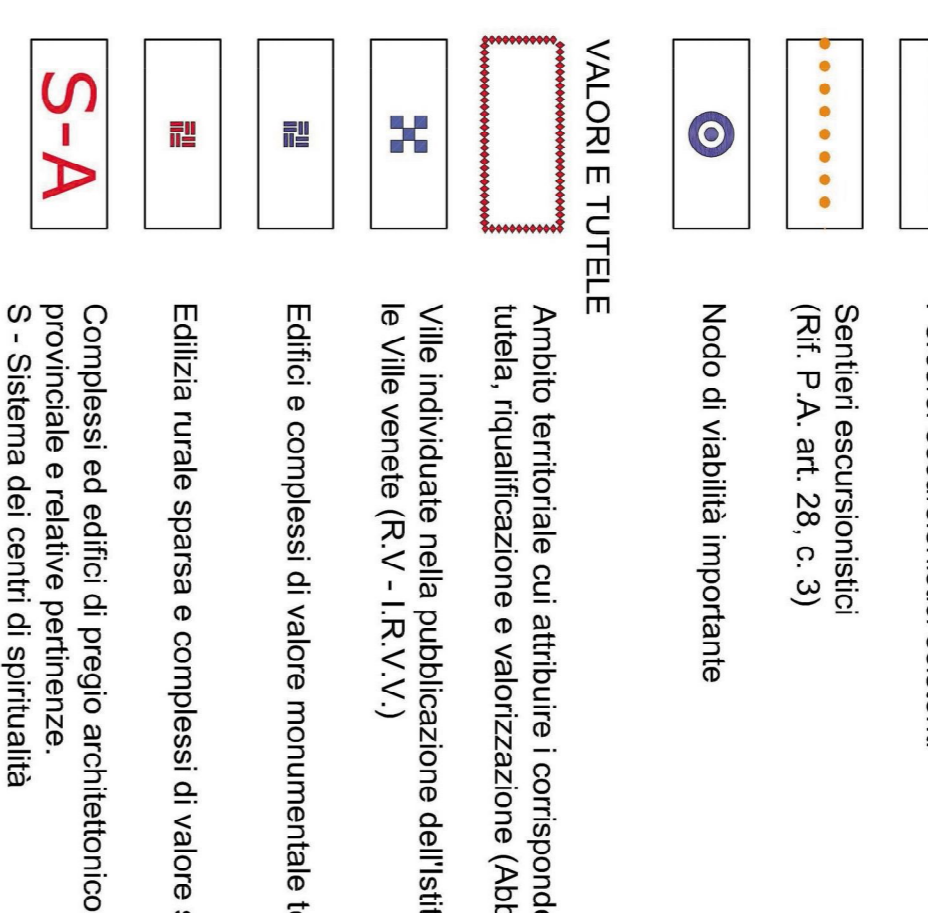
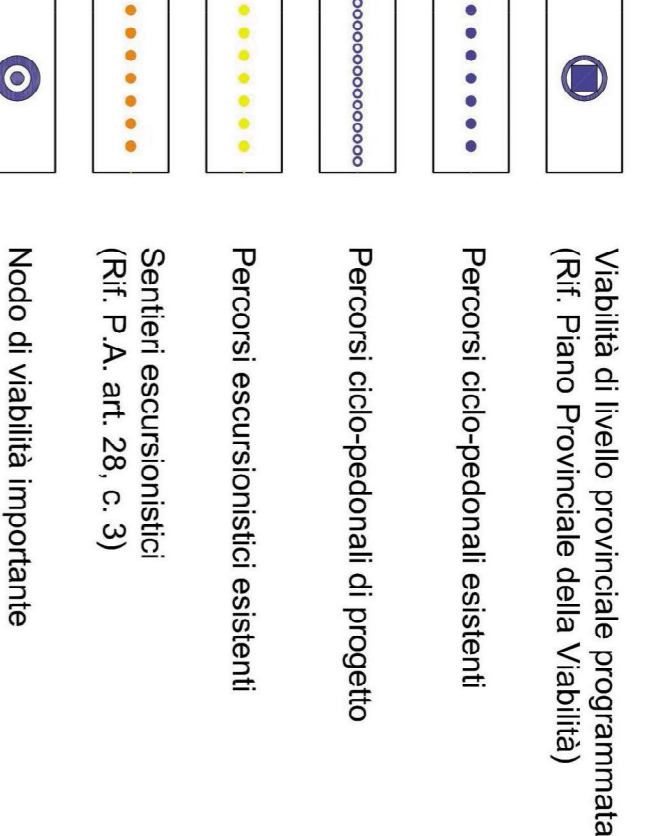

DATA gennaio 2019

Carta delle Trasformabilità
Ambiti Territoriali Omogenei

N.T.A.

Struttura del documento

4
Sum. 1:10.000

Legenda

N.T.A.

Contorni comunali

1

NON INQUADRANTE NEGLI AMBITI TERRITORIALI OMOGENEI

ATO 1 - Ambito di collegamento della Primina con i Comuni Euganei	Art. 76
ATO 2 - Ambito del Brentasse (Terminolo Euganeo)	Art. 77
ATO 3 - Ambito della grande vallata arbustiva	Art. 78

AZIENDI STRATEGICHE

Ambito di urbanizzazione consolidata prevalentemente residenziale	Art. 79
Ambito di urbanizzazione programmata	Art. 80
Ambito di urbanizzazione consolidata prevalentemente produttiva (Art. 79-A)	Art. 81
Zona di Urbanizzazione controllata (Z.U.C.) (Art. 79-A)	Art. 82
Limite di Z.U.C. non modificabile (Art. 79-A)	Art. 82
Edificazione diffusa	Art. 83
Ambito di riqualificazione e riconversione 1. ex Milano 2. ex Alzano 3. ex Alzano Tognoli 4. Alzano non termale 5. Alzano non termale 6. Alzano non termale 7. Alzano non termale	Art. 84

SERVIZI ED ATTIVITÀ

Linea preferenziale di sviluppo insediativo - Generale (di provenienza destinazione insediativa)	Art. 85
Linea preferenziale di sviluppo insediativo - Produttivo secondario - Terziario	Art. 87
Servizio di attrezzature di interesse comune di maggior rilevanza	Art. 88
Servizio di attrezzature di interesse da P.R.C. agente esistente	Art. 88
Servizio di attrezzature di interesse comune di maggior rilevanza (Nuove indicazioni comunali)	Art. 89
Servizio di attrezzature di interesse da P.R.C. agente esistente (Nuove indicazioni comunali)	Art. 89
Servizio di attrezzature di interesse da P.R.C. agente esistente	Art. 89
Valutabilità di progetto	Art. 118bis

VALORI E TUTELE

Area di tutela paesaggistica	Art. 102
Area di tutela paesaggistica	Art. 103
Area di tutela paesaggistica	Art. 104
Area di tutela paesaggistica	Art. 105
Area di tutela paesaggistica	Art. 106
Area di tutela paesaggistica	Art. 107
Area di tutela paesaggistica	Art. 108
Area di tutela paesaggistica	Art. 109
Area di tutela paesaggistica	Art. 110
Area di tutela paesaggistica	Art. 111
Area di tutela paesaggistica	Art. 112
Area di tutela paesaggistica	Art. 113
Area di tutela paesaggistica	Art. 114
Area di tutela paesaggistica	Art. 115
Area di tutela paesaggistica	Art. 116
Area di tutela paesaggistica	Art. 117
Area di tutela paesaggistica	Art. 118
Area di tutela paesaggistica	Art. 119
Area di tutela paesaggistica	Art. 120
Area di tutela paesaggistica	Art. 121
Area di tutela paesaggistica	Art. 121
Area di tutela paesaggistica	Art. 121

VALORI E TUTELE

Area di tutela paesaggistica	Art. 121
Area di tutela paesaggistica	Art. 121
Area di tutela paesaggistica	Art. 121
Area di tutela paesaggistica	Art. 121
Area di tutela paesaggistica	Art. 121

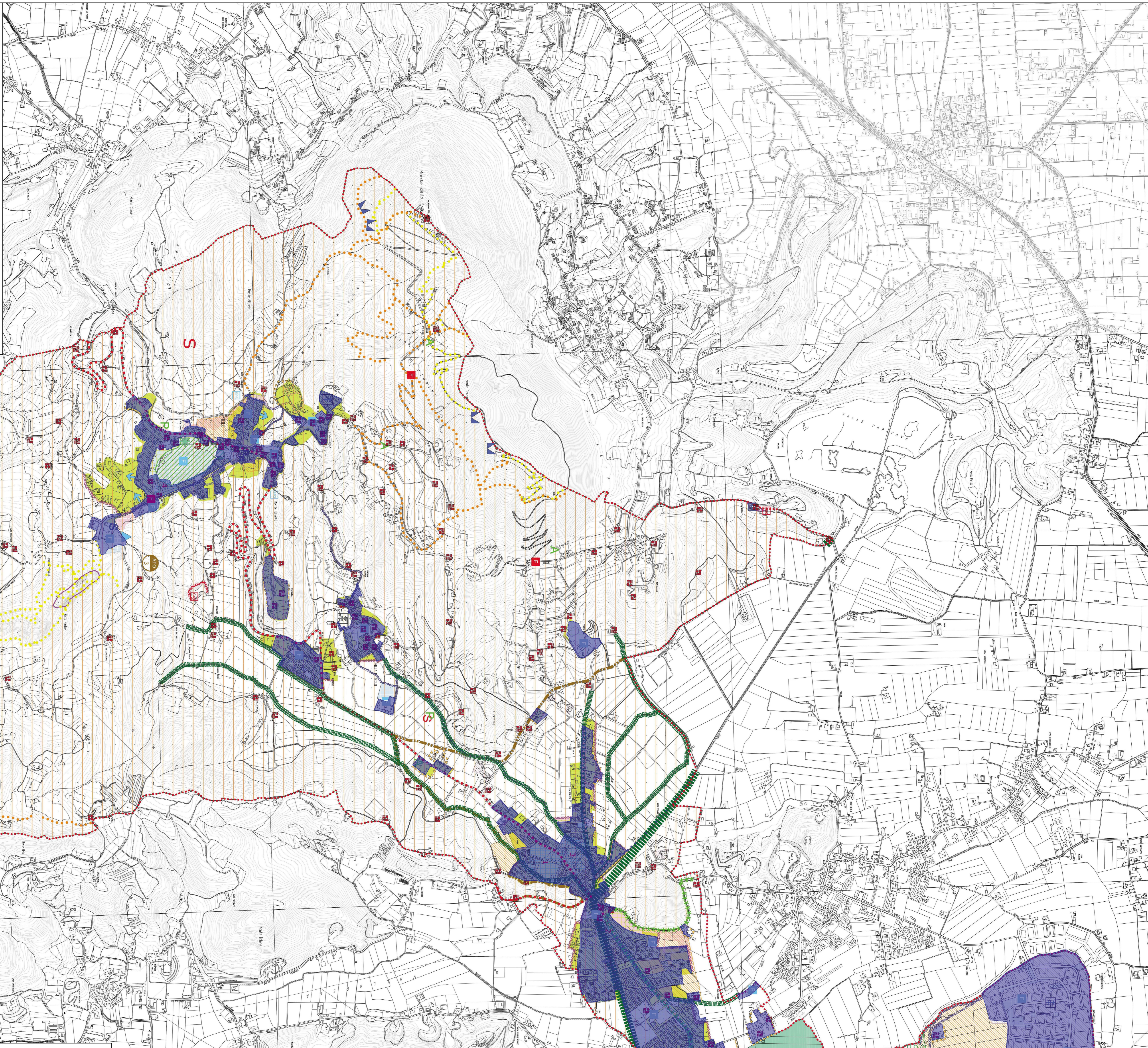

AMBITI TERRITORIALI OMOGENEI

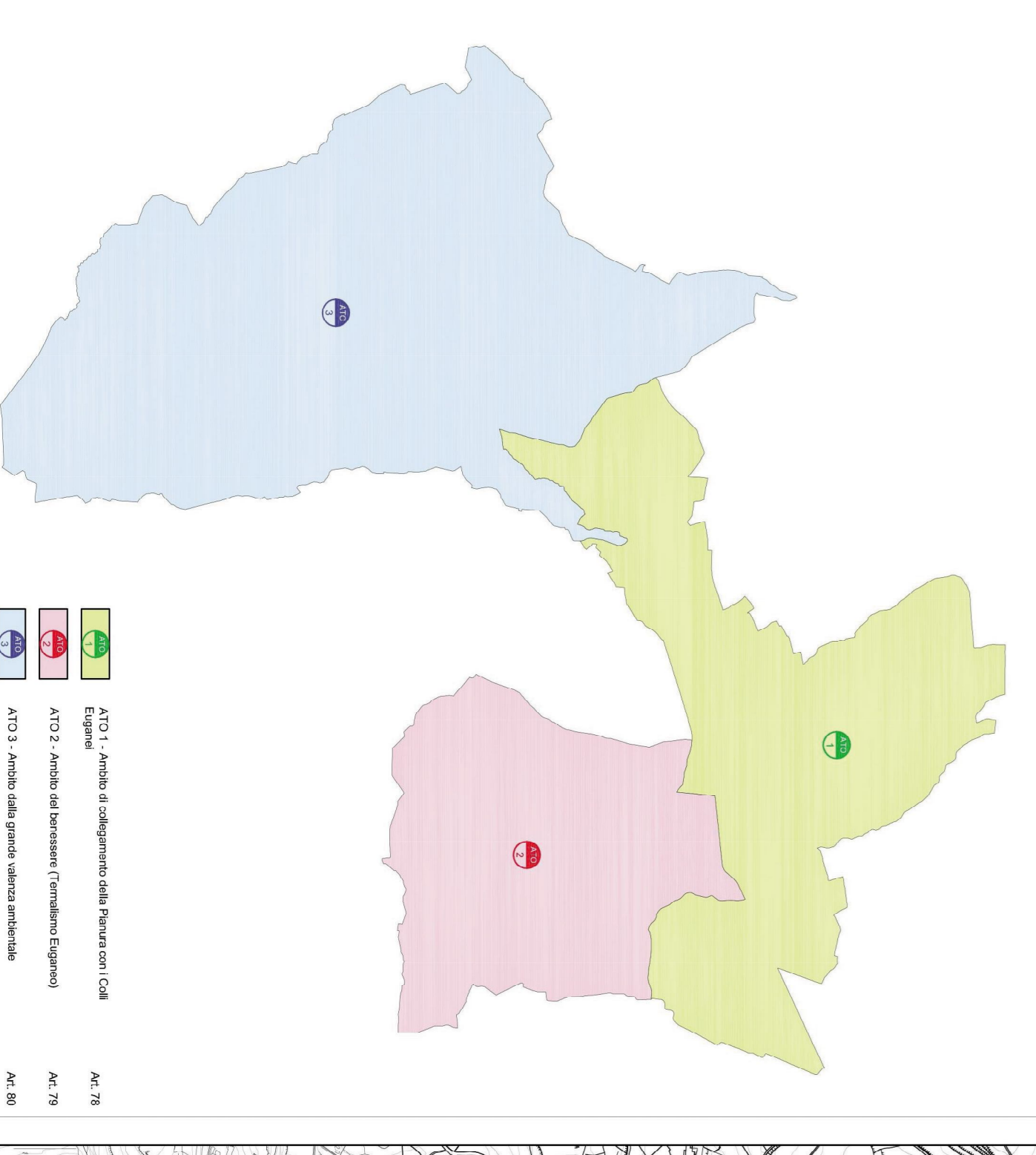

VALORI E TUTELE NATURALI

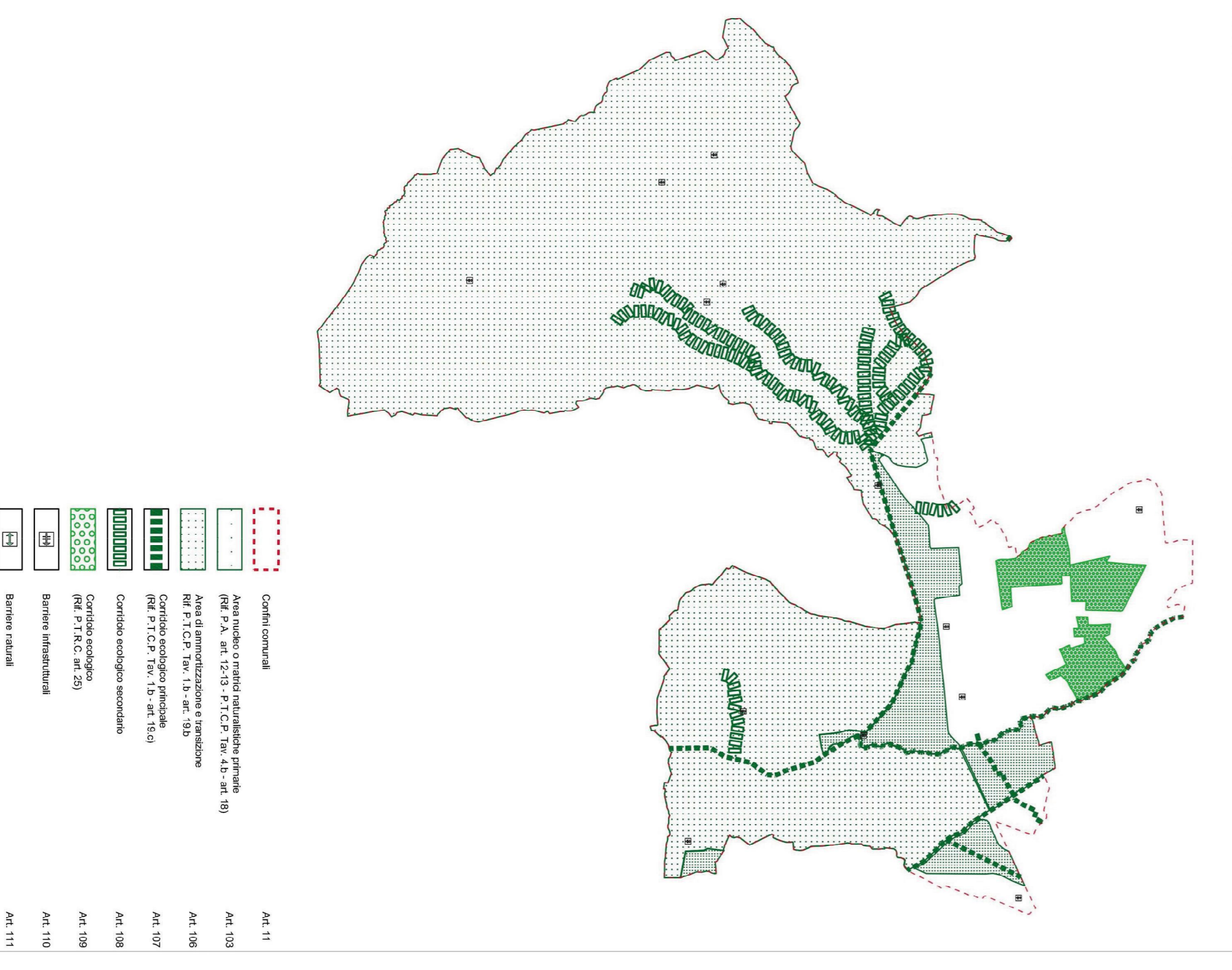

PIANIFICAZIONE DI LIVELLO SUPERIORE

